

# ULMER-KEMO

Die Softwareexperten für Bäckereien.



**DIE ZEITUNG FÜR UNSERE KUNDEN**  
**B.I.T.- Express 1/2006**

**Liebe Kunden und Freunde der Ulmer-Kemo GmbH**  
**Verehrte Leserinnen, verehrte Leser,**

## **Kundennähe, Kundeninformation, Kundenwünsche**

standen bei der Anwenderkonferenz vom 21.05.06-23.05.06 im Vordergrund. Die Teilnehmer/innen konnten sich umfassend über die Programme und B.I.T.- Module informieren. Durch das vielfältige Angebot der einzelnen Workshops konnten wir nicht nur theoretisches Wissen vermitteln, in angenehmer Runde entstand ein praxis-orientierter Arbeitsablauf der laufenden Anwendungen. Daneben hatten die Teilnehmer/innen genügend Zeit sich auszutauschen. Für die Vorschläge und Impulse der **Teilnehmer/innen** möchten wir uns hiermit noch mal **bedanken**. Das Team der Ulmer-Kemo wird diese Anregungen umsetzen, um die Zufriedenheit aller Kunden auch in Zukunft sicher zu stellen. Leider konnten nicht alle Interessenten an der Konferenz teilnehmen, aufgrund der großen Resonanz haben wir uns entschlossen im nächsten Jahr wieder eine Anwenderkonferenz zu starten. Wir werden unsere Kunden rechtzeitig informieren.



***B.I.T. nah am Kunden***  
***Innovation braucht Ideen***

## **Das neue Warenverteilsystem B.I.T.- Logi**

Nutzen Sie unser neues Warenverteilsystem B.I.T.- Logi das digitale Warenverteilsystem, wurde speziell für den Versandbereich entwickelt. Das System verwaltet alle wichtigen Daten aus der B.I.T.-Warenwirtschaft und benötigt keinerlei Schnittstellen zum Datenaustausch. Auf Knopfdruck kann der gesamte Verteilstatus aufgerufen werden. Hierbei kann schnell und effizient eine Gesamtübersicht aller Touren eingesehen werden. Exakte Verteilung der Mengen ist so gewährleistet, Filialen und Kunden erhalten Ihre Ware sinnvoll.



***Optimieren Sie Ihren Versand***  
***mit dem neuen Warenverteilsystem.***



Ulmer-Kemo GmbH & Co. KG  
Daimlerstr. 27 - 76316 Malsch

Tel. 0 72 46/70 61-10  
Fax 0 72 46/70 61-11

www.ulmer-kemo.de  
info@ulmer-kemo.de

ULMER - KEMO WIR MÖCHTEN UNS ZEIGEN

**Da viele Kunden manche Mitarbeiter nur vom Telefon kennen,  
hier ein Stück mehr Persönlichkeit:**



**Josef Gramespacher**  
Daimlerstraße 27  
76316 Malsch  
Mobil: 0172-8896651  
Tel: 07246-7061-55  
Fax: 07246-7061-11  
JGR@ulmer-kemo.com

Geschäftsführer



**Rüdiger Christen**  
Daimlerstraße 27  
76316 Malsch  
Mobil: 0172-1352200  
Tel: 07246-7061-72  
Fax: 07246-7061-11  
R.Christen@ulmer-kemo.com

Prokurist



**Johann Osner**  
Velaskostrasse 2  
85622 Feldkirchen  
Mobil: 0172-8950122  
Tel: 089-9438463-34  
Fax: 089-9438463-15  
J.Osner@ulmer-kemo.com

Prokurist



**Zentrale  
Malsch**

Ulmer-Kemo GmbH  
Daimlerstraße 27  
76316 Malsch  
Tel. 07246-7061-10  
Fax 07246-7061-11  
info@ulmer-kemo.de  
www.ulmer-kemo.de



**Niederlassung  
Feldkirchen**

Ulmer-Kemo GmbH  
Velaskostrasse 2  
D-85622 Feldkirchen  
Tel. 089-9438463-13  
Fax 089-9438463-15  
info@ulmer-kemo.de  
www.ulmer-kemo.de



**Wir sind für Sie da.**

Ulmer-Kemo GmbH & Co. KG  
Daimlerstr. 27 - 76316 Malsch

Tel. 0 72 46/70 61-10  
Fax 0 72 46/70 61-11

www.ulmer-kemo.de  
info@ulmer-kemo.de

**Intensive - individuelle  
Beratung und Verkauf durch  
erfahrene Berater.**



**Olaf Gevers**  
Mittelstraße 5  
31008 Elze  
Mobil: 0174-3418834  
Tel: 05068-8975  
Fax: 05068-5583  
O.Gevers@ulmer-kemo.com



**Jürgen Konitz**  
Langenkampstraße 13a  
30890 Barsinghausen  
Mobil: 0174-3418830  
Tel: 05105-7906  
Fax: 05105-7908  
J.Konitz@ulmer-kemo.com



**Josef Neuerburg**  
Klutstein 35b  
51467 Bergisch-Gladbach  
Mobil: 0174-3418831  
Tel: 02202-293464  
Fax: 040-3603135426  
Josef.Neuerburg@ulmer-kemo.com



**Thomas Wendt**  
Eichenallee 5  
14050 Berlin  
Mobil: 0172-9691485  
Tel: 030-30883530  
Fax: 030-30883531  
T.Wendt@ulmer-kemo.com



**Rainer Treffkorn**  
Salzburgerstraße 69  
01279 Dresden  
Mobil: 0172-9160926  
Tel: 0351-2571700  
Fax: 0351-2571702  
R.Treffkorn@ulmer-kemo.com



**Rudolf Salzinger**  
Vaterstetterstraße 4  
85598 Baldham  
Mobil: 0172-8196746  
Tel: 08106-9958252  
Fax: 08106-9958256  
R.Salzinger@ulmer-kemo.com



**Hans Kaiser**  
Kammelstraße 7  
86480 Aletschhausen  
Mobil: 0717-6938548  
Tel: 08282-995247  
Fax: 08282-995215  
hanskaiser@t-online.de

**Kundenservice mehr Sicherheit  
der laufenden Anwendungen und der nötigen  
Aktualisierung.**



**Herr Schreier  
Kundenservice**



**Herr Riemann  
Kundenservice**



**Herr Kloock  
Kundenservice**



**Herr Stephan  
Kundenservice**

**Verwaltung**



**Frau Kiefer  
Zentrale**  
Daimlerstraße 27  
76316 Malsch  
Tel: 07246-7061-10  
Fax: 07246-7061-11



**Frau Janson  
Buchhaltung**  
Daimlerstraße 27  
76316 Malsch  
Tel: 07246-7061-79  
Fax: 07246-7061-11



**Frau Salzinger  
Zentrale**  
Velaskostrasse 2  
85622 Feldkirchen  
Tel: 089-9438463-13  
Fax: 089-9438463-15



**Frau Eggerer  
Zentrale**  
Velaskostrasse 2  
85622 Feldkirchen  
Tel: 089-9438463-10  
Fax: 089-9438463-15

**Hotline**

Wie immer sind wir gerne für Sie da:  
Die Hotline steht von Montag bis Freitag von 8.00 - 20.00  
und Samstags von 9.00 - 12.00  
zur Verfügung

- Haben Sie einen Servicevertrag für
- ✓ kostenfreie telefonische Hotline
  - ✓ kostenlose Fernwartung
  - ✓ kostenlose Updates mit allen Verbesserungen
  - ✓ vergünstigte Seminare
  - ✓ günstigere Umstellung bei neuen Programmen
- Gerne machen wir Ihnen ein Angebot  
für Ihren Programmservice.

**Rufen Sie uns an!**

Die B.I.T. – Leistung für Sie

**B.I.T. – Module im Überblick**

**B.I.T. – Grundprogramm**

- Stammdaten
- Rohstoffe
- Bestellwesen
- Standardbestellungen
- Backlisten
- Lieferscheine
- Rechnungen



**B.I.T. – Zusatzmodule**

- B.I.T. – Filialabrechnung**
- B.I.T. – Filialkontrolle**
- B.I.T. – Warenwirtschaft / Einkauf**
- B.I.T. – Kalkulation**
- B.I.T. – Kassenbuch**
- B.I.T. – Preisschilder**
- B.I.T. – Produktinformation**
- B.I.T. – Snackkontrolle**
- B.I.T. – Retourenoptimierung**
- B.I.T. – Vorproduktionsplanung**
- B.I.T. – Logi das Warenverteilsystem**
- B.I.T. – Deklaration**
- B.I.T. – Nährwert**
- B.I.T. – POS Touch Kasse**
- Kassensysteme**
- Lohn- & Finanzbuchhaltung**

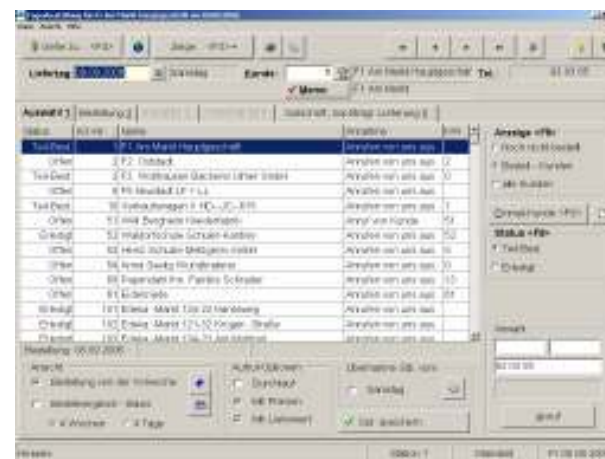



**B.I.T.- Logi das neue Warenverteilsystem**

Das digitale Warenverteilsystem, wurde speziell für den Versandbereich entwickelt. Das System verwaltet alle wichtigen Daten, aus der B.I.T. - Warenwirtschaft und benötigt keinerlei Schnittstellen zum Datenaustausch.



**Das Warenverteilsystem B.I.T. - Logi zeitgemäße Ausstattung für Ihren Betrieb**

**Die Software**

Jeder Verteiler arbeitet während der Verteilung auf seiner eigenen „Farbe“. Für jede Filiale bzw. Kunden werden je Artikel die verteilten Mengen angezeigt. Hierbei sind jederzeit noch manuelle Korrekturen möglich.



**Die Vorteile auf einen Blick**

- Die Warenverteilung wird effizienter, schneller und fehlerfreier.
- Es wird nur das verteilt, was auch produziert wurde.
- Sinnvolle Verteilung von Mehr- bzw. Mindermengen.
- Vermeidung unnötig langer Wege bei der Verteilung.
- Exakte Lieferscheine, da nur die wirklich verteilten Mengen erscheinen.
- Die zeitaufwendige manuelle Korrektur der Lieferscheine im Büro entfällt.

**B.I.T. Deklaration und Nährwert**

Verpackte Ware muss mit einer gesetzlich vorgeschriebenen Deklaration versehen sein. Deklarationsvorschriften für Handel und Konsumenten sind verschieden.

Je nach Verwendung müssen aufgeführt sein:

- Hersteller
- Bezeichnung und Gewicht
- Zutaten des Produktes
- Preis und Grundpreis (pro Kg oder 100g)
- Haltbarkeitsdatum
- eventuelle Lagervorschriften (z.B. Temperatur)

**B.I.T. - Deklaration das Ihre Ware einen Namen hat**

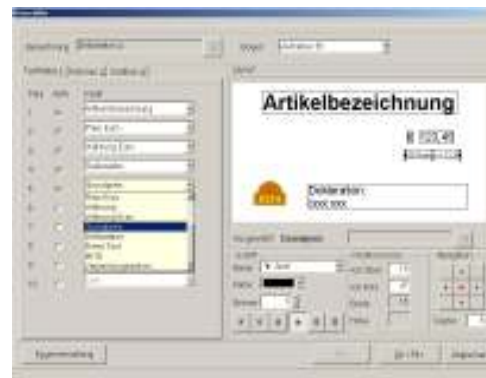

**Gestalten Sie Ihre Etiketten selbst**

- Einfache und schnelle Gestaltung von Deklarationsetiketten.
- Zugriff auf alle Daten: Rohstoffe, Teige, Kunden etc. - keine doppelte Verwaltung.
- Berücksichtigung der täglichen Bestellung zum Druck der benötigten Etiketten.
- Freie Gestaltung hinsichtlich der Angaben, Firmenlogo, EAN-Code etc.

**B.I.T. - Nährwert die Beschreibung für Ihr Produkt**



- Einfache und schnelle Nährwertanalyse von Produkten.
- Verbunden mit Rohstoff- und Teigstamm.
- Keine mehrfache Erfassung von Daten.
- Freie Gestaltung der Listen.
- Perfekte Ergänzung zur Deklaration und Produkt-Information.

**B.I.T. Snackkontrolle**

**Snack-Kontrolle bringt Durchblick**

- Überschaubare Auflistung aller Snack-Artikel bzw. Zutaten im Artikelstamm.
- Rezepturliste für die einzelnen Snack-Artikel.
- Einfache Herstellung der Snacks in den Filialen durch genaue Angaben der Zutatenlisten.
- Automatische Umbuchung im Kassensystem von den Snack-Artikel pro Filiale und Tag.
- Statistische Auswertung der Snack-Artikel und Zutaten.

**Ulmer Kemo GmbH Mehrfache Unsere Erhöhung - Ihr Erfolg**

Periode	15.06.2005	15.06.2005	15.06.2005
FI Aus Rest	15.06.2005	15.06.2005	15.06.2005
Ergebnis	15.06.2005	15.06.2005	15.06.2005
Zu/ab	15.06.2005	15.06.2005	15.06.2005
001	15.06.2005	15.06.2005	15.06.2005
002	15.06.2005	15.06.2005	15.06.2005
003	15.06.2005	15.06.2005	15.06.2005
004	15.06.2005	15.06.2005	15.06.2005
005	15.06.2005	15.06.2005	15.06.2005
006	15.06.2005	15.06.2005	15.06.2005
007	15.06.2005	15.06.2005	15.06.2005
008	15.06.2005	15.06.2005	15.06.2005
009	15.06.2005	15.06.2005	15.06.2005
010	15.06.2005	15.06.2005	15.06.2005
011	15.06.2005	15.06.2005	15.06.2005
012	15.06.2005	15.06.2005	15.06.2005
013	15.06.2005	15.06.2005	15.06.2005
014	15.06.2005	15.06.2005	15.06.2005
015	15.06.2005	15.06.2005	15.06.2005
016	15.06.2005	15.06.2005	15.06.2005
017	15.06.2005	15.06.2005	15.06.2005
018	15.06.2005	15.06.2005	15.06.2005
019	15.06.2005	15.06.2005	15.06.2005
020	15.06.2005	15.06.2005	15.06.2005
021	15.06.2005	15.06.2005	15.06.2005
022	15.06.2005	15.06.2005	15.06.2005
023	15.06.2005	15.06.2005	15.06.2005
024	15.06.2005	15.06.2005	15.06.2005
025	15.06.2005	15.06.2005	15.06.2005
026	15.06.2005	15.06.2005	15.06.2005
027	15.06.2005	15.06.2005	15.06.2005
028	15.06.2005	15.06.2005	15.06.2005
029	15.06.2005	15.06.2005	15.06.2005
030	15.06.2005	15.06.2005	15.06.2005
031	15.06.2005	15.06.2005	15.06.2005
032	15.06.2005	15.06.2005	15.06.2005
033	15.06.2005	15.06.2005	15.06.2005
034	15.06.2005	15.06.2005	15.06.2005
035	15.06.2005	15.06.2005	15.06.2005
036	15.06.2005	15.06.2005	15.06.2005
037	15.06.2005	15.06.2005	15.06.2005
038	15.06.2005	15.06.2005	15.06.2005
039	15.06.2005	15.06.2005	15.06.2005
040	15.06.2005	15.06.2005	15.06.2005
041	15.06.2005	15.06.2005	15.06.2005
042	15.06.2005	15.06.2005	15.06.2005
043	15.06.2005	15.06.2005	15.06.2005
044	15.06.2005	15.06.2005	15.06.2005
045	15.06.2005	15.06.2005	15.06.2005
046	15.06.2005	15.06.2005	15.06.2005
047	15.06.2005	15.06.2005	15.06.2005
048	15.06.2005	15.06.2005	15.06.2005
049	15.06.2005	15.06.2005	15.06.2005
050	15.06.2005	15.06.2005	15.06.2005
051	15.06.2005	15.06.2005	15.06.2005
052	15.06.2005	15.06.2005	15.06.2005
053	15.06.2005	15.06.2005	15.06.2005
054	15.06.2005	15.06.2005	15.06.2005
055	15.06.2005	15.06.2005	15.06.2005
056	15.06.2005	15.06.2005	15.06.2005
057	15.06.2005	15.06.2005	15.06.2005
058	15.06.2005	15.06.2005	15.06.2005
059	15.06.2005	15.06.2005	15.06.2005
060	15.06.2005	15.06.2005	15.06.2005
061	15.06.2005	15.06.2005	15.06.2005
062	15.06.2005	15.06.2005	15.06.2005
063	15.06.2005	15.06.2005	15.06.2005
064	15.06.2005	15.06.2005	15.06.2005
065	15.06.2005	15.06.2005	15.06.2005
066	15.06.2005	15.06.2005	15.06.2005
067	15.06.2005	15.06.2005	15.06.2005
068	15.06.2005	15.06.2005	15.06.2005
069	15.06.2005	15.06.2005	15.06.2005
070	15.06.2005	15.06.2005	15.06.2005
071	15.06.2005	15.06.2005	15.06.2005
072	15.06.2005	15.06.2005	15.06.2005
073	15.06.2005	15.06.2005	15.06.2005
074	15.06.2005	15.06.2005	15.06.2005
075	15.06.2005	15.06.2005	15.06.2005
076	15.06.2005	15.06.2005	15.06.2005
077	15.06.2005	15.06.2005	15.06.2005
078	15.06.2005	15.06.2005	15.06.2005
079	15.06.2005	15.06.2005	15.06.2005
080	15.06.2005	15.06.2005	15.06.2005
081	15.06.2005	15.06.2005	15.06.2005
082	15.06.2005	15.06.2005	15.06.2005
083	15.06.2005	15.06.2005	15.06.2005
084	15.06.2005	15.06.2005	15.06.2005
085	15.06.2005	15.06.2005	15.06.2005
086	15.06.2005	15.06.2005	15.06.2005
087	15.06.2005	15.06.2005	15.06.2005
088	15.06.2005	15.06.2005	15.06.2005
089	15.06.2005	15.06.2005	15.06.2005
090	15.06.2005	15.06.2005	15.06.2005
091	15.06.2005	15.06.2005	15.06.2005
092	15.06.2005	15.06.2005	15.06.2005
093	15.06.2005	15.06.2005	15.06.2005
094	15.06.2005	15.06.2005	15.06.2005
095	15.06.2005	15.06.2005	15.06.2005
096	15.06.2005	15.06.2005	15.06.2005
097	15.06.2005	15.06.2005	15.06.2005
098	15.06.2005	15.06.2005	15.06.2005
099	15.06.2005	15.06.2005	15.06.2005
100	15.06.2005	15.06.2005	15.06.2005

*Snack Abrechnung*

**B.I.T. Vorproduktionsplanung**

- Kaum ein moderner Backbetrieb kommt heute ohne entsprechende Kühlflächen aus. Oftmals ist diese bereits größer als die Backfläche.
- Eine optimale Nutzung der Froster, Gärunterbrecher und Fertigwarenlager setzt eine bestmögliche Planung hinsichtlich Beschickung und Entnahme voraus.
- Diese Planung muss tagesgenau und übersichtlich gemacht werden.

*Produktion & Qualität*

**B.I.T. POS Touch Kasse**

*Einfach  
Großer Bildschirm  
Viel Funktionalität*



**Die Vorteile der PC-Kasse B.I.T. POS Touch**

- Datenaustausch mit der Zentrale (Der Kassiervorgang wird dabei nicht unterbrochen)
- Produkt- oder Mitarbeiterinfos können jederzeit angezeigt oder auch ausgedruckt werden.
- Von der Zentrale können bedienerbezogen Personaleinkauf und Verzehr, freie Rabatte oder Nachlässe sowie Nullbons freigeben werden.
- Ähnlich wie in der Branchensoftware können Standardbestellungen, tatsächlich verkaufte Mengen oder Retouren in der Kasse eingeblendet werden.
- **Kundenvorbestellungen mit oder ohne Anzahlung/Bezahlung sowie Abholschein werden direkt an der Kasse erfasst und an das B.I.T. - Programm weitergegeben.**

**B.I.T. Retourenoptimierung**

*Für zufriedene Kunden*

- Kunden wollen am Abend noch eine angemessene Auswahl an Artikeln beim Einkauf in der Filiale.
- Eine Durchschnittsberechnung ohne Retourenoptimierung würde den Bestellvorschlag verringern, der Umsatz würde da durch zurückgehen.
- Mit der Retourenoptimierung kann der Unternehmer flexibel jeden Tag den Bestellvorschlag anpassen.
- Bis zu 4 Vergleichstage können zur Optimierung ausgewählt werden.
- Retourengruppen mit Prozentvorgaben können individuell angelegt werden.

**Ihre Vorteile**

- Die Verkaufsmannschaft kann sich auf das Verkaufen konzentrieren.
- Steigerung des Umsatzes.
- Vermeidung von ausverkauften Artikeln.
- Kundenzufriedenheit wächst.

Seminartermine 2006

Datum	Beschreibung	Ort
12.09.	BIT Stammdaten	Hannover
13.09.	BIT Bestellwesen	Hannover
26.09.	BIT Rohstoff WWS	Stuttgart
27.09.	BIT Filialabrechnung	Stuttgart
28.09.	BIT Kalkulation	Stuttgart
26.10.	BIT Kalkulation	Hannover
07.11.	BIT Stammdaten	Malsch
08.11.	BIT Bestellwesen	Malsch
20.11.	BIT Rohstoff WWS	Malsch
21.11.	BIT Stammdaten	Hannover
22.11.	BIT Bestellwesen	Hannover

Messen

Datum	Beschreibung	Ort	Halle/Stand
09.09. – 11.09.06	Hausmesse BÄKO	Neckarhausen	
03.10. – 09.10.06	IBA	München	Halle: B3 Stand: B3.333



*Wir freuen uns, auf Ihren Besuch!*

Ulmer-Kemo GmbH & Co. KG  
 Daimlerstraße 27  
 76316 Malsch  
 Tel. 07246-7061-10  
 Fax 07246-7061-11  
 info@ulmer-kemo.de  
 www.ulmer-kemo.de



*Sprechen sie mit uns!*

**B.I.T.-Express 1/2006  
 Info - Gutschein**

**Ja, wir sind interessiert an**

- Software Check-Up / Beratungsgespräch
- Servicevertrag
- Schulungen
- B.I.T. Logi / Warenverteilssystem
- B.I.T. Deklaration
- B.I.T. Nährwert
- B.I.T. Retourenoptimierung
- B.I.T. Vorproduktionsplanung
- B.I.T. Snackkontrolle
- B.I.T. POS Touch Kasse

**Rückfax – Nr. 07246 / 7061-11**

Name

Firma

Straße

PLZ/Ort

Telefon

Telefax

E-Mail